

# ScanPas - Udskrifter

ScanPas indeholder forskellige foruddefinerede udskrifter, herunder udskrifter, der relaterer sig til personoplysninger og deciderede erindringslister ifm. div. sagsbehandling

## Udskriften **Medarbejderoversigt**

Afdelingens adm.tj.sted

Medarbejdernes lokal telefonnr.

Medarbejdernes lokalenr.

Medarbejdernes CPR.nr.

Medarbejdernes navne

Medarbejderens evt. fratrædelsesdato

Medarbejdernes stillingsbetegnelse

Medarb. nr.	Opmr.	Fratræd. dato	Lokal telef.	Lokalenr.	Stillingbetegnelse	Navn
			8911	e2-211	Lektor	Ivan Asen
		30/12-2007	8894	e3-201	Ph.d.-stipendiat	Benedikte Skibsted Als
		30/06-2007			Studentermhjælp	Eben Bach
		30/04-2008	8886	e1-105	Amanuensis	Olav Bangsa
			8902	b1-201	Lektor	Gerd Behrmann
		30/06-2007			Undervisningsassistent	Mikkel Steen Birkedan
		30/06-2007			Studentermhjælp	Laurynas Elveinis
		30/11-2007	8853		Koncerfuldmægtig	Helene Josefsen Blaschke
		30/09-2008	8916	e2-221	Ekstern lektor	Lars Bøtgaard
		30/06-2007			Ekstern lektor	Ivan Damgård
		31/07-2008	7226		Adjunkt	Alexandre David
		31/12-2008	8930		Ph.d.-stipendiat	Francis Deliege
		31/08-2009	8974		Adjunkt	Peter Dolog
			8853	e4-108	Koncerfuldmægtig	Lene Ewen
		31/07-2009	8928	1-116	Adjunkt	Ulrich Fahrenberg
			8915	e1-201a	Koncerfuldmægtig	Hanne Frøde
		30/06-2007			Studentermhjælp	Jens Frøkjær
		31/07-2007	8859		Ph.d.-stipendiat	Ejner Haagenesen
		30/06-2007	7225		Videnskabelig assistent	Jens Alsted Hansen
			8905	e2-121	IT-administrator	Mikael Møller Hansen
		31/07-2009	8971		Ph.d.-stipendiat	Rene Hansen
		31/07-2007	8978		Ph.d.-stipendiat	Jens Henrik Hoebond
			8888	b2-202	Lektor	Hans Hütel

## ScanPas - Udskrifter

For at åbne udskriften **Medarbejderoversigt** skal du vælge

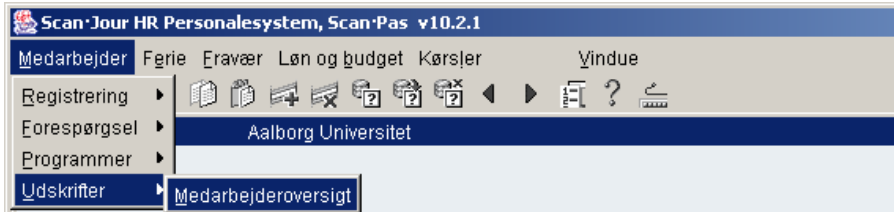

vælg modulet **Medarbejder**  
vælg menuen **Udskrifter**  
vælg skærmbilledet **Medarbejderoversigt**

Velkommen til Scan·Jour HR Personalesystem

Du kan nu navigere rundt i systemet ved hjælp af menubjælken i topen.

**Bemærk!** Du kan kun navigere i normal tilstand, hvilket betyder, at du ikke kan bruge F12 til at åbne den hurtige søgning. Benyt knappen **'Afbryd søgning'** eller **'Forlad/fortryd'**, hvis du har åbnet den hurtige søgning. Efter søgningen udført kan man uden problemer navigere.

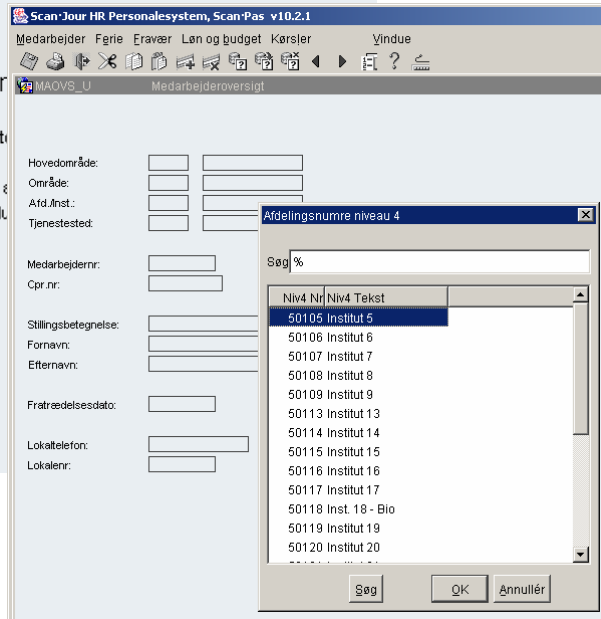

I skærmbilledet angiver du dit søgekriterium i feltet "Tjenestested".  
Er du i tvivl om, hvad nummeret er på det tjenestested, som du vil udskrive en oversigt for, kan du stille dig til i feltet "Tjenestested" og trykke **F9** (værdiliste).  
Markér det nummer, som du vil, og herefter trykker du **F8** (søg).

ScanPas genererer herefter en PDF-fil.

# ScanPas - Udskrifter

## Erindringsudskrifter i ScanPas

### Liste over samtlige erindringer i ScanPas

The screenshot shows a PDF document titled 'Antal erindringer' from Aalborg University. The document contains a table of reminder types and their counts. Annotations with arrows point to specific items in the table and their corresponding labels.

**Annotations:**

- Kommende fratrædelser (points to 'Kommende fratrædelser' in the table)
- Antallet af erindringer (points to the 'Antal' column header)
- Afsluttende orlovsperioder (points to 'Afsluttende orlovsperioder' in the table)
- Kommende jubilæer (points to 'Antal jubilæer' in the table)
- Runde fødselsdage (points to 'Antal runde fødselsdage' in the table)
- Udløb af periode, hvor en medarbejder er gået op eller ned i arbejdstid (points to 'Udløb oph.- og arbejdstil' in the table)
- Udløb af en medarbejders opholds- og arbejdstilladelse (points to 'Udløb oph.- og arbejdstil' in the table)
- Udløb af periode, hvor en medarbejder har orlov fra anden stilling ved AAU (points to 'Orlov fra anden stilling' in the table)

Brindringstype	Antal
Afsluttende orlovsperioder	12
Antal jubilæer	4
Antal runde fødselsdage	147
Kommende fratrædelser	199
Op/ned i tid	10
Orlov fra anden stilling	2
Udløb oph.- og arbejdstil	11

# ScanPas - Udskrifter

## Liste over orlovsperioder, der slutter

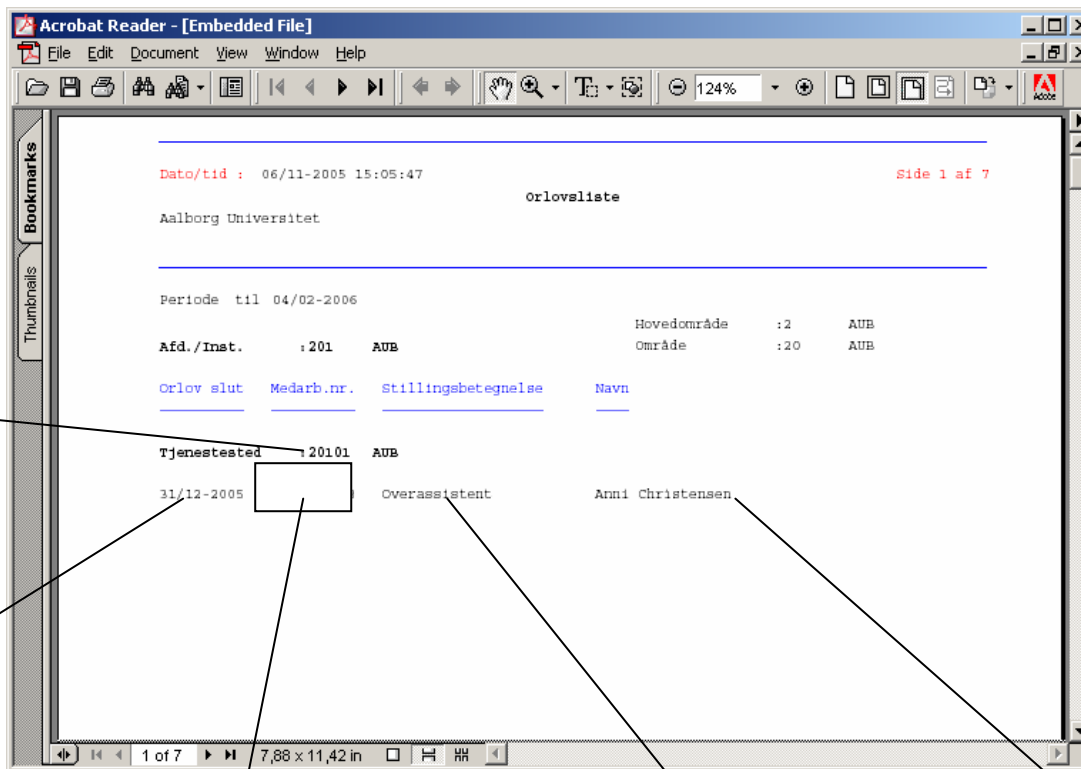

Medarbejderens tjenestested

Datoen, hvor hvornår orloven slutter

medarbejderens CPR.nr.

Medarbejderens stillingsbetegnelse

Medarbejderens navn

# ScanPas - Udskrifter

## Kommende jubilæer

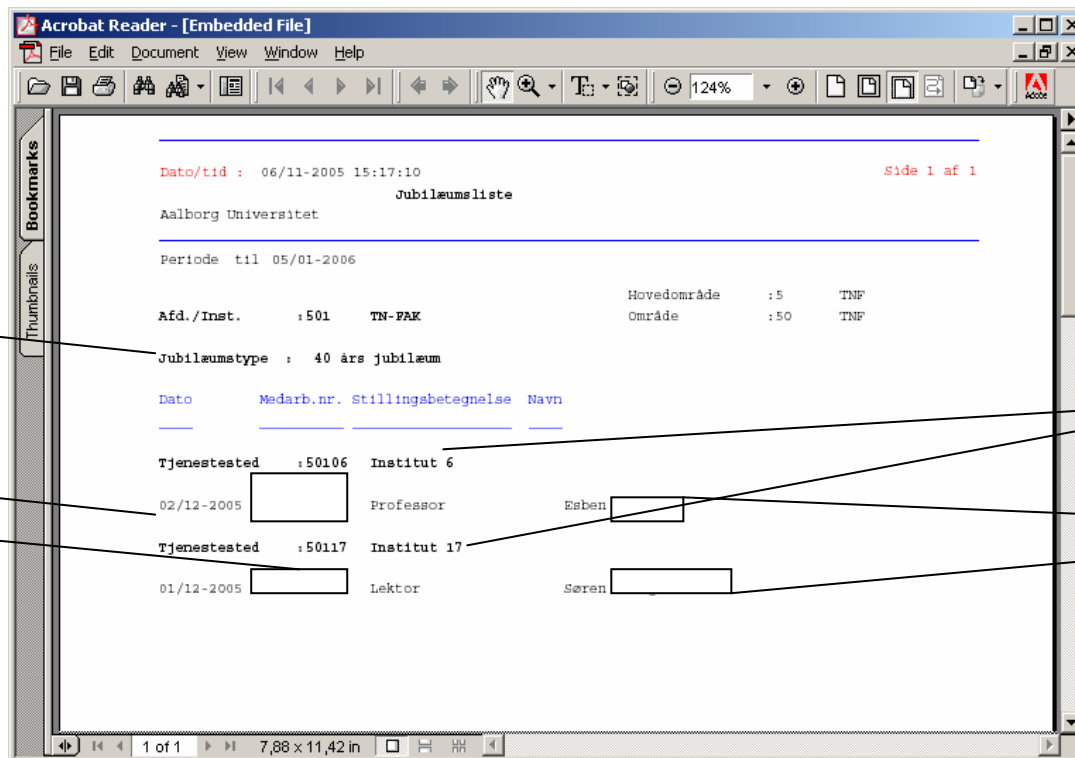

Jubilæumstype  
(25 eller 40 års jubilæum)

Dato for jubilæum

Medarbejderens CPR.nr.

Medarbejderens tjenestested

Medarbejderens navn

# ScanPas - Udskrifter

## Liste over runde fødselsdage

Tidsperiode for optælling af runde fødselsdage

Fødselsdagstype

Dato for medarbejderens fødselsdag

Medarbejdernes CPR.nr.

Medarbejdernes stillingsbetegnelser

Medarbejdernes navne

Fødselsdag	Medarb.nr.	Stillingsbetegnelse	Navn
26/11-2005		Studielektor	Niels Jørgen Damgaard
27/11-2005		Professor	Birte Siim
08/12-2005		Kontorfuldmægtig	Hanne Holm Baltzer Jønsen
09/12-2005		Afdelingsleder	Margit Henny Nielsen
20/12-2005		Afdelingsleder	Kirsten Andersen
30/12-2005		Overassistent	Eva Hallund
20/01-2006		Lektor	Carsten Bech
24/01-2006		Professor	Ulf Riber Hedetoft
03/02-2006		Afdelingsleder	Lisbeth Solveig Rosted
05/02-2006		Lektor	Kaj Asbjørn Jørgensen
14/02-2006		Handelsoverlærer	Annette Mørk
16/02-2006		Bibliotekar	Willy Christian Thomsen
20/02-2006		Overassistent	Birthe Marie Mørgaard

# ScanPas - Udskrifter

Kommende fratrædelser

Dato/tid : 06/11-2005 18:27:57 Side 1 af 23

Aalborg Universitet

Periode til 05/05-2006

Afd./Inst. :101 AP Hovedområde :1 AUA  
Område :10 AUA

<u>Fratrædelsesdato</u>	<u>Medarbej.nr.</u>	<u>Stillingsbetegnelse</u>	<u>Navn</u>
Tjenestested	:10101	Akadm. forvaltn.	
23/12-2005	[Redacted]	Virksomhedspraktik	Hanne Gjesing Laursen
31/01-2006		Fuldmægtig	Lone Bojesen
31/01-2006		Fuldmægtig	Camilla Bastholm Lyngø
15/03-2006		Akademisk medarb.	Annika Camilla Jørgensen
31/03-2006		Fuldmægtig	Lise Nordklitgaard
31/03-2006		Fuldmægtig	Trine Kamp Schubert
Tjenestested	:10105	Studievalg NOL	
31/01-2006	[Redacted]	Akademisk medarb.	Jannie Brune
30/04-2006		Fuldmægtig	Helle Lausen

## ScanPas - Udskrifter

Når skal udskrive erindringslister skal du

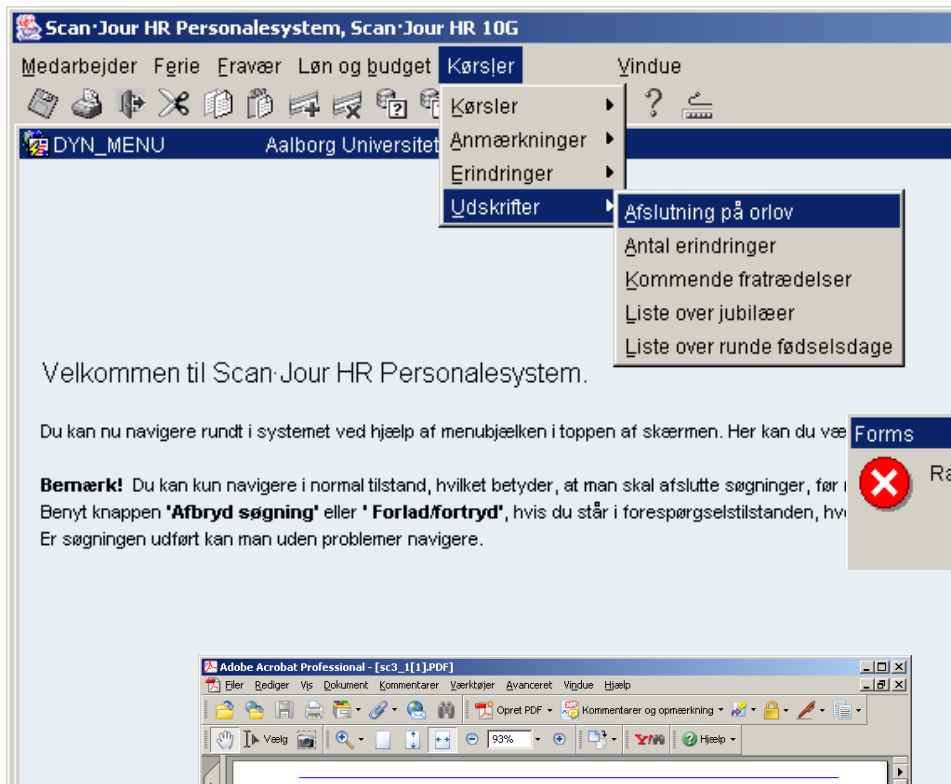

Scan·Jour HR Personalesystem, Scan·Jour HR 10G

Medarbejder Ferie Fravær Løn og budget **Kørsler** Vindue

Kørsler  
Anmærkninger  
Erindringer  
Udskrifter

Aalborg Universitet

Velkommen til Scan·Jour HR Personalesystem.

Du kan nu navigere rundt i systemet ved hjælp af menubjælken i toppen af skærmen. Her kan du væ

**Bemærk!** Du kan kun navigere i normal tilstand, hvilket betyder, at man skal afslutte søgninger, før i Benyt knappen 'Afbryd søgning' eller 'Forlad/fortryd', hvis du står i forespørgselstilstanden, hv Er søgningen udført kan man uden problemer navigere.

Vælg modulet **Kørsler**  
Vælg menuen **Udskrifter**

Tryk på den udskrift som du gerne vil have vist



Tryk OK, når alert-boksen "Rapport dannes for funktionen XXXX\_U".

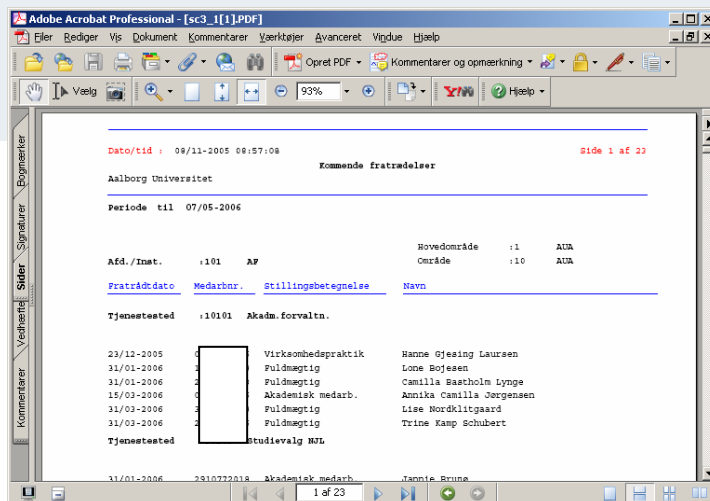

Adobe Acrobat Professional - [sc3\_1[1].PDF]

Filer Rediger Vis Dokument Kommentarer Værktøjer Avanceret Vindue Hjælp

Opret PDF Kommentarer og opmærkning

Vælg 93% Hjælp

Dato/tid : 09/11-2005 08:57:08 Side 1 af 23

Kommende fratrædelser

Aalborg Universitet

Periode til 07/05-2006

Afd./Inst.	Medarbnr.	Stillingbetegnelse	Navn
:101 AP			
Hovedområde :1 AUA			
Område :10 AUA			
Tjenestetsted :10101 Akadm.forvaltn.			
23/12-2005		Virksomhedspraktik	Hanne Gjesing Laursen
22/01-2006		Fuldmægtig	Lone Bojesen
31/01-2006		Fuldmægtig	Camilla Baatholm Lyngø
15/03-2006		Akademisk medarb.	Annika Camilla Jørgensen
31/03-2006		Fuldmægtig	Lise Nordklitgaard
31/03-2006		Fuldmægtig	Trine Kamp Schubert
Tjenestetsted		Studievalg NUL	
31/01-2006	2910722018	Akademisk medarb.	Jannita Bruun

1 af 23

ScanPas genererer herefter en PDF-fil.